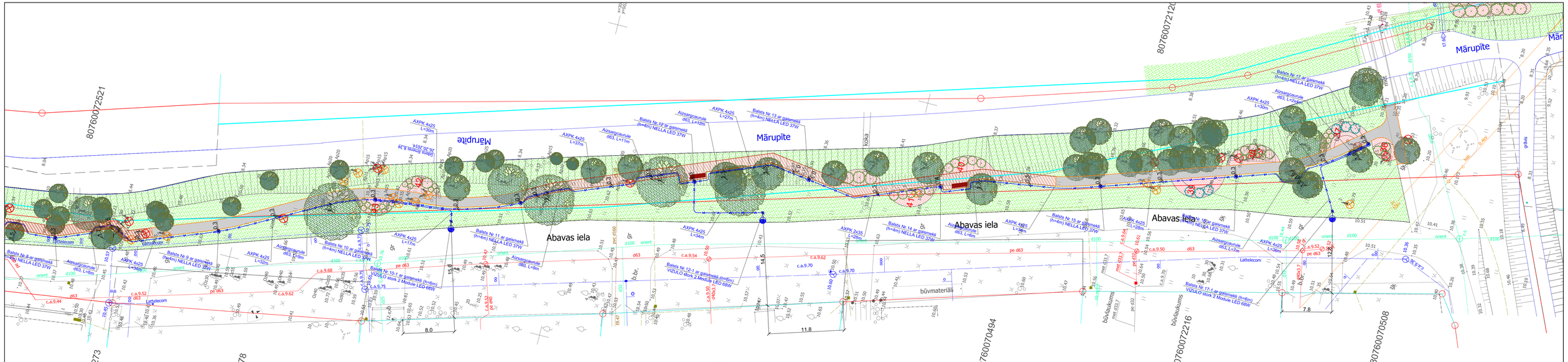

PIENEMTIE APZĪMĒJUMI:

- proj. apgaismojuma kabelis;
- proj. alzsargcaurule;
- proj. apgaismojuma balsts H=4m ar gaismekli NELLA 37W LED;
- proj. apgaismojuma balsts H=8m ar gaismekli VIZULO 2 68W LED.

PIEZĪMES:

1. Pirms tranšejas rakšanas atšurfēt citas šķērsojamās komunikācijas;
2. Kabeļi guldīt ar rakšanas paņēmienu guldot to 0,7 m dziļumā zaļajā zonā, zem ceļiem, letvēm un lebraucajamiem ceļiem 1m dziļumā visā tā garumā ievelkot to alzsargcaurulē;
3. Pietuvinājumos ceļiem, kas mazāki par 2 m transeju rakt bez mehāniskiem saudzējošiem koku saknes;
4. Kabeli visā tā garumā, 0,3 m augstumā virs kabeļa, pārklāt ar brīdinājuma lentu;
5. Apgaismojuma tīklus izbūvēt vienlaikus ar pārējām projekta daļām;
6. Visi darbi izpildāmi ievērojot spēkā esošos normatīvos dokumentus un ražotāju izdotās instrukcijas.

Pasūtītājs: *Mārupes novada dome, Daugavas iela 29, Mārupe, Mārupes novads, LV-2167*			
		Paraksts	*Datums*
ELT sad. vad.:	*Kārlis Kalniņš*		*20.05.2015*
Izstrādāja:	*Kārlis Kalniņš*		*20.05.2015*

Objekts:
Mārupītes krastu apstādījumi, Mārupe

Adrese:
"Mārupītes gatves promenāde", Zemesgabals Mārupītes gatvē 2A...

Lapas nosaukums:
Mārupītes krasta celiņa apgaismojuma plāns

Attīstītājais projektētājs:
SIA "BM Projekts"
"Paparžes"-3, Spuņģēns, Salas pag., Baldones nov., LV-2105
Tālr.: +371 29762257

SIA rights reserved
Glīmnotājams saskaņā ar autortiesību likumu

Līguma nr.: 5-21/171-2015
Arhīva nr.: 5-21/171-2015
Mērogs: 1:250

Stadija	Lapas	Ras. Nr.
TP		*ELT-3*