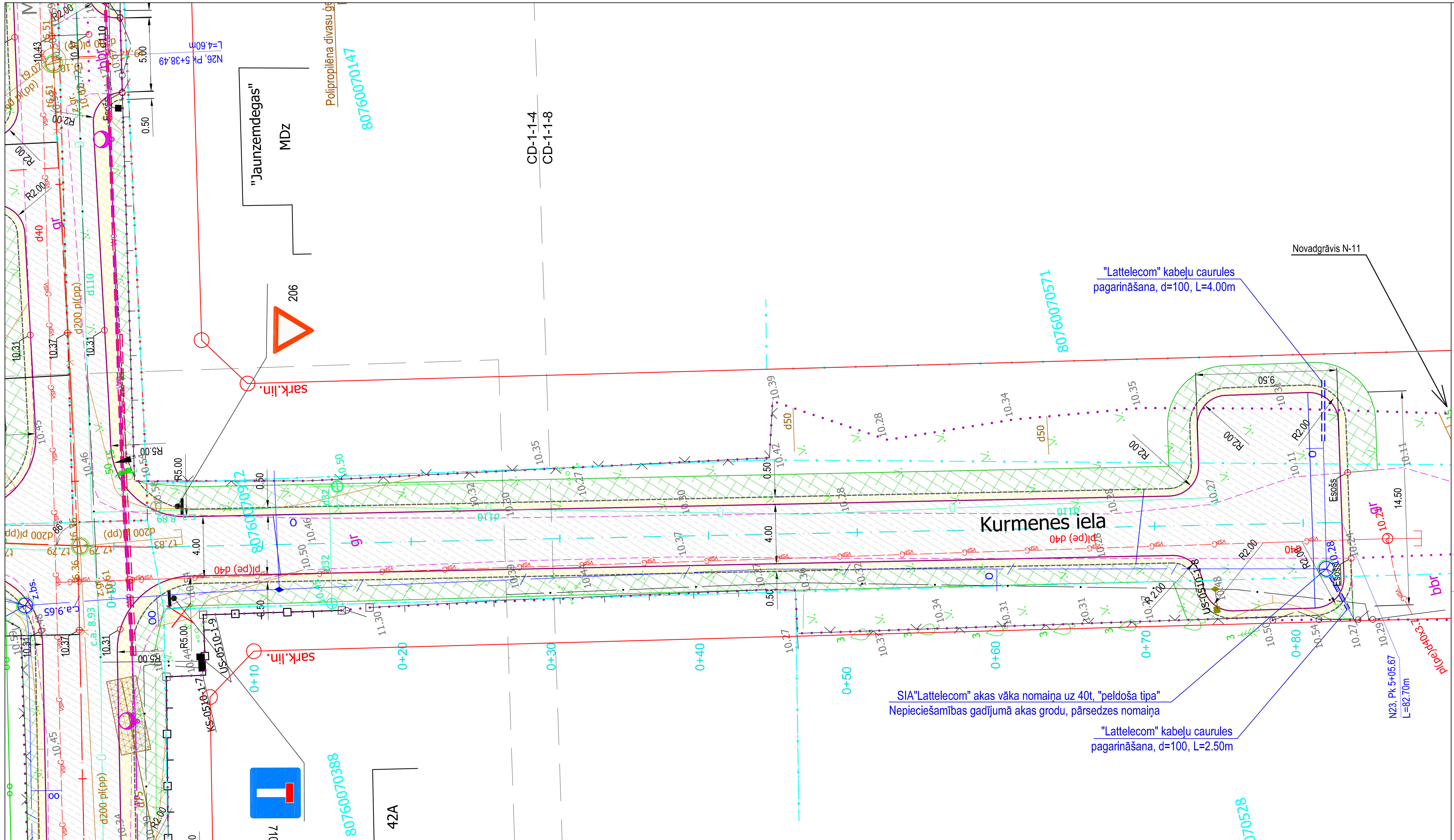

Piezīmes:

1. Izmēri un augstumi doti metros.
2. Augstumi doti Baltijas augstumu sistēmā.
3. Ceļa pamatkonstrukciju tipus skatīt CD-5 rasējumos.
4. Izbūvējot nobrauktuves un pieslēgumus, jāpieslēdzas pie esošajām atzīmēm, ja projektā nav norādīts savādāk.
5. Nobrauktuvju piketāžu precizēt uz vietas.
6. Būvniecības gaitā neizcināt esošās īpašumu robežzīmes.
7. Būvdarbu laikā ievērot pazemes un virszemes komunikāciju aizsardzības noteikumus un, ja nepieciešams, paredzēt to papildus aizsardzību.
8. Vismaz 5 dienas pirms būvdarbu uzsākšanas valsts autoceļa ceļa zemes nodalījuma joslā, būvuzņēmējam iesniegt VAS "Latvijas Valsts ceļi" Centra reģiona Rīgas nodaļai darba vietas un satiksmes organizācijas shēmu un darbu veikšanas laika grafiku un saņemt būvatļauju būvdarbu uzsākšanai ceļa zemes nodalījuma joslā.

PROJEKTA APZĪMĒJUMI

- BRAUKTUVE - asfaltbetons
- ZĀLIENS
- NOMALE
- ASFALTBETONA REMONTZONA
- TRAPECVEIDA ĀTRUMVALNIS
- ĢEOREŽĢIS DRENĀŽAS AIZSARDZĪBAI
- Betona tekne 100.32.11
- Horizontālie apzīmējumi
- Brauktuves ass
- 1+60 Trases piketāža
- Rādiusi, groza līknes
- Leņķi
- Izmēri
- Demontējamie objekti
- Projektētā ceļa zīme
- Projektētās ceļa zīmes balsts
- Griezuma vieta
- Komunikāciju aku vāku līmeņošana
- Cērtamie koki
- Signālstabiņš
- Šķērskritumi
- Pēc topogrāfijas uzmērīšanas demontētās inženierkomunikācijas
- Kabeļu čaula
- K1 Saistītā projekta sadzīves kanalizācija
- K1S Saistītā projekta kanalizācijas spiedvads
- W0 Projektētais apgaismojuma kabelis
- W1 Projektētais elektrības kabelis

TOPOGRĀFISKIE APZĪMĒJUMI

- 80760030871 Zemes vienības kadastra apzīmējums
- Sarkanā līnija
- Uzmērītā robežlīnija
- Ierādītā robežlīnija (M 1:10 000 noteiktība)
- Plānota, projektētā robežlīnija
- Topogrāfiskā uzmērījuma saskaņojuma robeža
- Ūdensvads
- Sakaru kabelis
- Sakaru kanalizācija
- Sadzīves kanalizācija
- Apgaismes kabelis
- Zemsprieguma elektrības kabelis
- Virszemes elektrokabelis
- Gāzes vads
- Celš
- Asfaltbetona segums
- Grants segums
- Cementbetona segums
- Apgaismes stabs
- Nogāzes
- Caurteka
- Žogs
- Krūms
- Koks
- 141.06 Augstuma atzīme
- Māja
- Ceļazīme

REALIZĒTĀ KOMUNIKĀCIJU IZBŪVES PROJEKTA APZĪMĒJUMI

- K1 Sadzīves kanalizācija
- U1 Ūdensvads
- Komunikāciju akas
- K1S Kanalizācijas spiedvads

LAPU NOVIETOJUMA SHĒMA

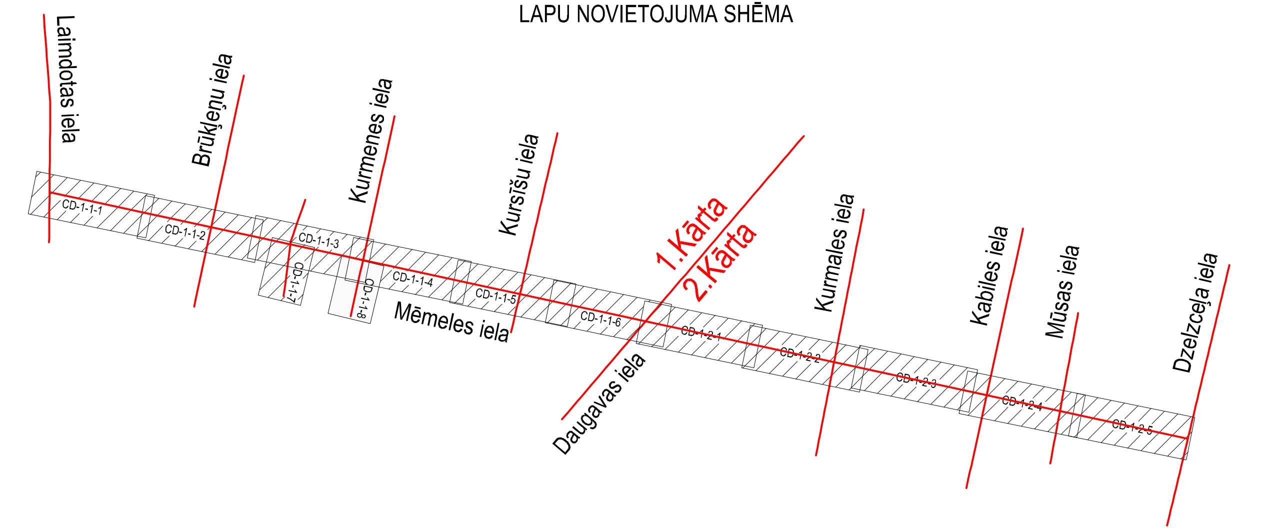

Pasūtītājs:	Mārupes pagasta pašvaldība Daugavas iela 29, Mārupe, Mārupes novads		
CD vadītājs:	Reinis Kivliņš		20.02.2014
Izstrādāja:	Jānis Mednis		20.02.2014

Objekts: Mēmeles, Kurmenes iela no Mēmeles līdz N-11 un Lejnieku iela no Mēmeles līdz N-11, ielas rekonstrukcija ar gājēju ietvi, ielas apgaismojumu un lietus ūdens kanalizāciju, Mārupē.

Adrese: Kurmenes iela, Mārupe

Lapas nosaukums: Izbūves plāns, vertikālais plānojums, satiksmes organizācijas plāns (I kārta)

BELSS
Rīga, Kalvenes iela 22a
Tālr.: +371 67322333
Fakss: +371 67828366

©All rights reserved.
©Izmantojams saskaņā ar autortiesību likumu

Līguma nr.: 5-21/267-2013
Arhīva nr.: 5-21/267-2013
Mērogs: 1:250

Stadija	Lapas	Ras. Nr.
TP		CD-1-1-8