

ZEMES VIENĪBA UZMĒRĪTA  
LKS-92 TM  
Mēroga koeficients: 0.999600

ZEMES VIENĪBAS  
IZVIETOJUMA SHĒMA

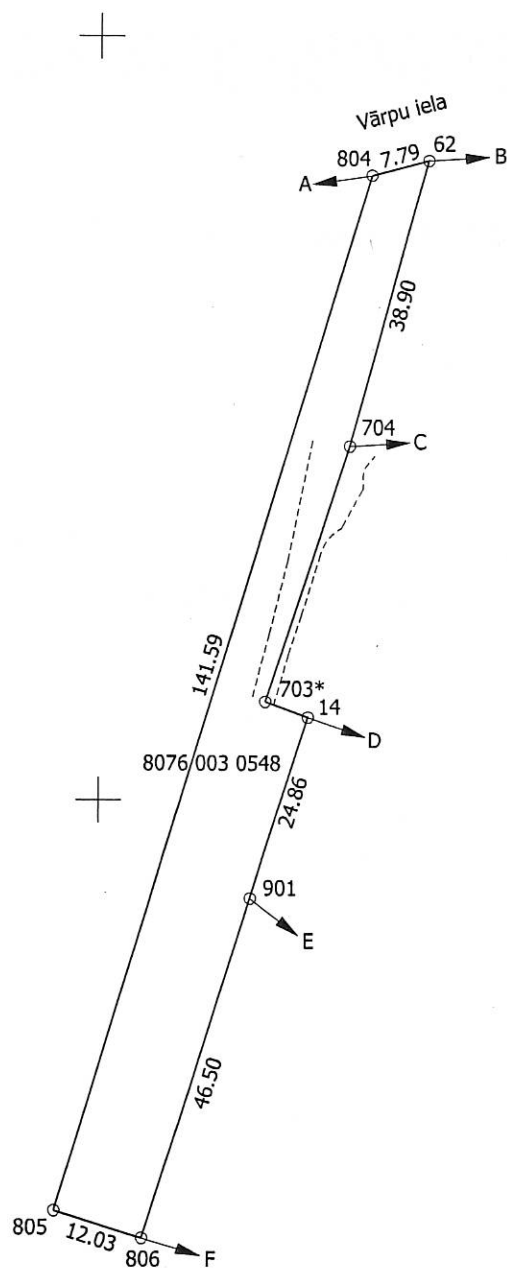
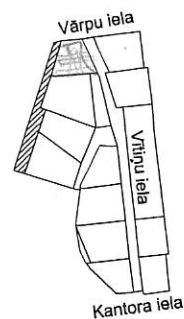

x=308500  
y=502400

Robežojošo zemes vienību saraksts:

- no A līdz B: 8076 003 0509;
- no B līdz C: 8076 003 1081 - Vārpu iela 4;
- no C līdz D: 8076 003 0117 - Vītiņu iela 14;
- no D līdz E: 8076 003 0407 - Vītiņu iela 12;
- no E līdz F: 8076 003 0163 - Vītiņu iela 10;
- no F līdz A: 8076 003 0456 - Kantora iela 97.

Plāna mērogs 1:1000  
Zemes vienības platība 0.1412 ha

Mērnieks Līga Brauna (sert.Nr. BB-458, derīgs no 21.01.2013. līdz 20.01.2018.)  
apliecina, ka plāns izgatavots atbilstoši Ministru kabineta 2011.gada 27.decembra  
noteikumiem Nr. 1019 "Zemes kadastrālās uzmērīšanas noteikumi"

Līga Brauna

08.06.2015.

LATVIJAS REPUBLIKA

# ZEMES ROBEŽU PLĀNS

Zemes vienības kadastra apzīmējums: 8076 003 0548

Plāns izgatavots pamatojoties uz Mārupes novada domes 2008. gada 24. septembra lēmumu Nr. 8.17 (sēdes protokols Nr. 15, pielikums Nr. 8.17) "Par zemes piekritību pašvaldībai" un Mārupes novada domes 2009. gada 22. decembra lēmumu Nr.8 (sēdes protokols Nr.12 pielikums Nr.8.) "Par 2008. gada 24. septembra Mārupes pagasta padomes lēmuma (sēdes prot. Nr.15, p. 8.17) precizēšanu".

Robežas uzmērītas: 2015. gada 8. jūnijā

Plāna mērogs 1: 1000

Zemes vienības platība: 0.1412 ha

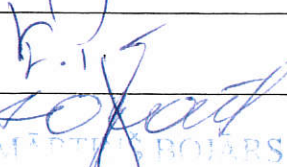
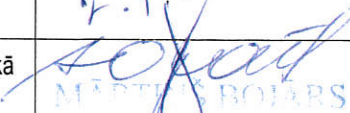

SIA "Metrum" reģiona vadītāja		Kristīne Prižoka	16.11.2015.
Ierosinātājs ir informēts par kadastrālās uzmērīšanas laikā veiktajām darbībām, to rezultātiem.		Mārupes novada pašvaldības pārstāvis	16.11.2015.