

GRIEZUMS 1-1

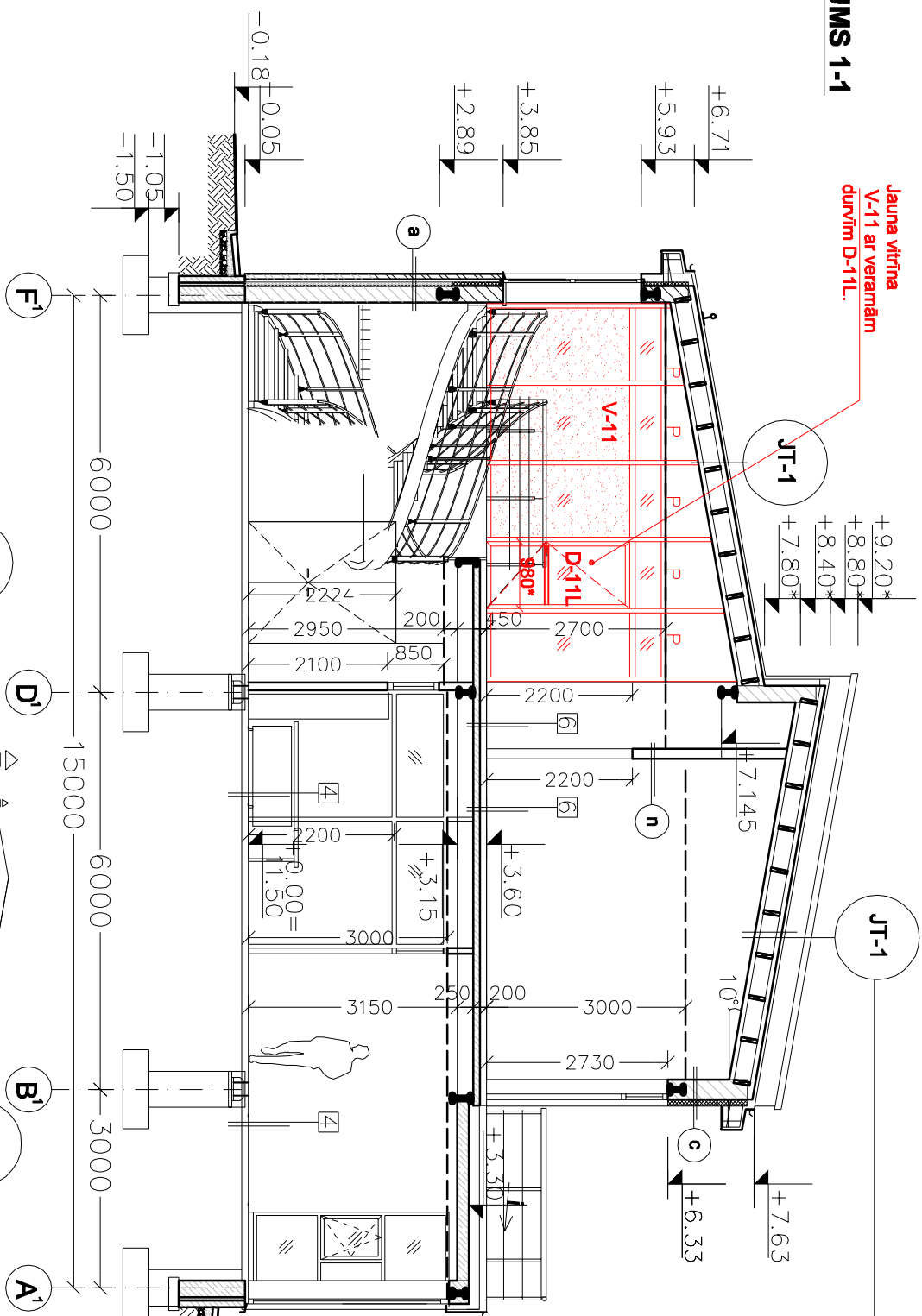

**Jauna vītīna
V-11 ar veramām
durvīm D-11L.**

710mmx24, citrūnu ietrua	
jumta loksne "Rannila - Classic" ar PURAlpolimētā pāklājumu, b=0,5mm (vai analoga jumta loksne)	- 0,5 mm
Retināts daļu kļāis, 100x32(h)mm, solis 120mm	
Koka lata 50x20(h)mm	- 20 mm
Antikondensāta plēve	
Koka lata 50x60(h) mm, solis 400*mm	- 60 mm
Koka lata 30x20(h)mm	- 20 mm
Vēja barjera - Paroc TSL vai Paroc WAS 25t	- 30 mm
Veltn. prof. I 20U11	- 200 mm
Koka sija 60x250 (h) mm, solis 650mm	- 250 mm
Siltumizolācija - Paroc UNS 37 (IL), (vai analogu)	- 200 mm
Tvaika izolācijas plēve stiprin. ar pārlaidumiem	
Koka šķērslata 50x50mm, solis 600mm	- 50 mm
Siltumizolācija Paroc UNS 37	- 50 mm
Ugunsizst. ģipskartona plātnes GKF A2,	
b=2 x 12,5 mm (Ei=60 mm)	- 25 mm

GRIEZUMS 2-2

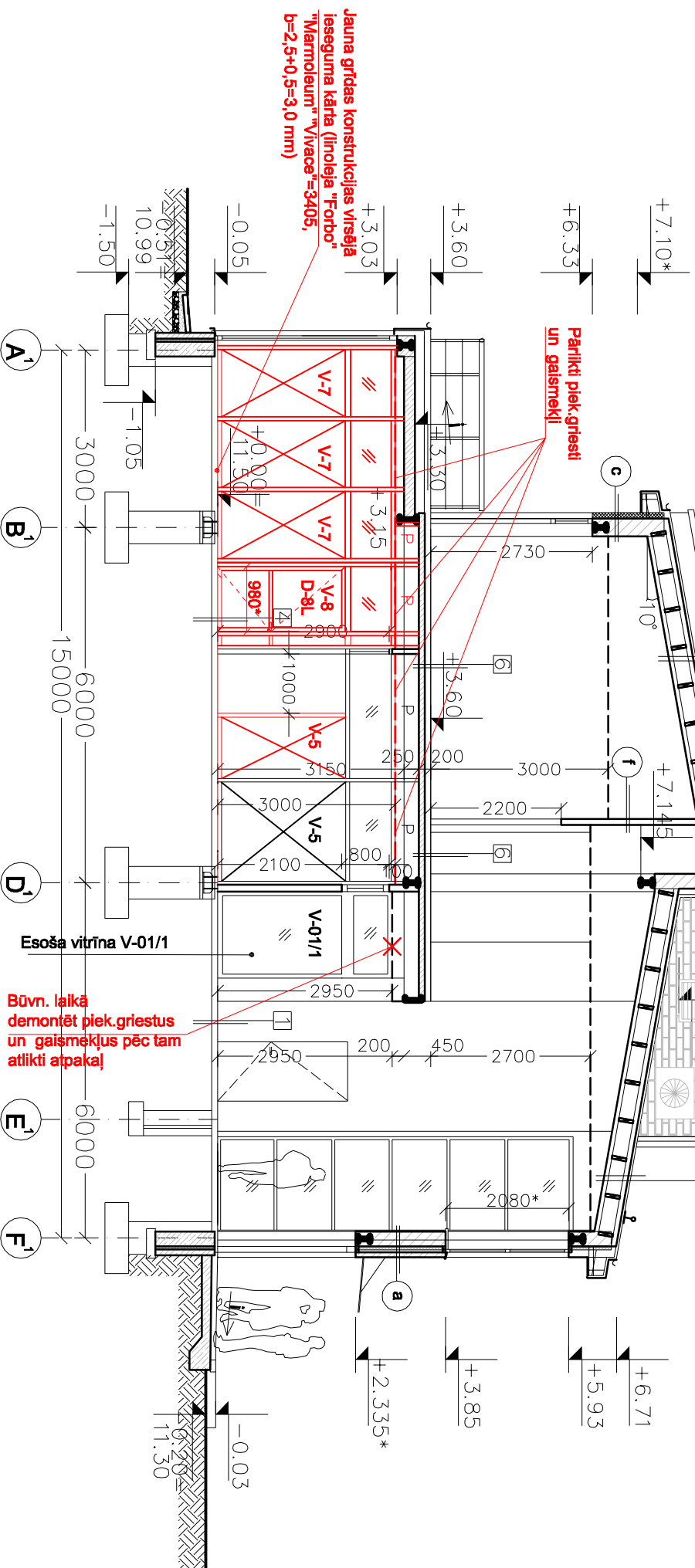

**Jauna grīdas konstrukcijas virsējā
ieseguma kārtā (linoļeja "Forbo"
"Marmoleum" "Vivace"=3405,
b=2,5+0,5=3,0 mm)**

**Pārīkti piek.griesti
un gaismekli**

**Būvn. laikā
demonēt piek.griestus
un gaismekļus pēc tam
atlikti atpakaļ**

PIEZĪMES

1. Visi izmēri doti milimetros, bet augstuma atzīmes metros.
2. * -Markētos izmērus būvējot precīzēt.
3. Piekārtos griestus skatīt lapā AR-16, AR-17.

GRĪDU SARAKSTS

1	FLIŽU GRĪDA (esoša grīdas konstr. ar ūdens apslīdi)
4	LINOLEJUS (esoša grīdas konstr. uz grunts)
4*	PAKLĀJUS (esoša grīdas konstr. uz grunts)

	Projekta Nr. : 194	
	Projektēšanas firma Skolas iela 21-612, LV-1010, Rīga, Latvija tel./fax: 67369724 www.stadja.lv e-mail: eja@e-laine.lv	
Pasūtītājs: Mārupes novada dome (Reģ. Nr. 90000012827)	LR UR Nr.400030136E Buķ. i. Nr. 23-12-RA	
Objekt's: Mārupes novada domes ēkas telpu vienkartisotā atjaunošana. Daugavas iela 29, Mārupe, Mārupes novads.		
Rasējuma nosaukums: Griezums 1-1, 2-2. Korpus "C".		
BPV	E. Dzenis	mob. 2 9277095
Arhitekts	G. Kupča-Matuzāne	
Licenžēis - ArchiCad 8.0 Lic. Nr. 51055602		
Datums:	Mērogs:	Lapas Nr.
07.03.2017.	M 1:100	BP
		AR-12