SADALĪJUMS KĀRTĀS

APZĪMĒJUMS PLĀNĀ	KĀRTA
	1.KĀRTA
	2.KĀRTA

PIEŅEMTIE APZĪMĒJUMI

APZĪMĒJUMI	NOSAUKUMS
	PROJ. ASFALTBETONA SEGUMS AUTO STĀVLAUKUMAM
	PROJ. ASFALTBETONA SEGUMS IELU BASKETBOLA LAUKUMAM
	PROJ. BETONA BRUĢAKMENS SEGUMS STĀVLAUKUMAM
	PROJ. BETONA BRUĢAKMENS (balts) MARĶĒJUMS STĀVVIETĀM
	PROJ. BETONA BRUĢAKMENS SEGUMS IETVĒM
	PROJ. BETONA BRUĢAKMENS SEGUMS LAUKUMIEM
	PROJ. GUMIJAS VINGROŠANAS LAUKUMAM
	PROJ. SINTĒTISKAIS SEGUMS MULTISPĒĻU LAUKUMAM
	PROJ. GUMIJAS SEGUMS SKREJCEĻIEM
	PROJ. SMILTIS PLUDMALES VOLEJBOLA LAUKUMAM
	PROJ. MĀKSLĪGS ZĀLIENS FUTBOLA LAUKUMAM
	PROJ. ZĀLIENS
	PROJ. LAUKAKMEŅU SEGUMS
	PROJ. MULČAS SEGUMS APSTĀDĪJUMIEM
	ESOŠS KOKS
	DEMONTĒJAMS APJOMS
	PROJ. MODUĻTIPA ĒKA
	BETONA APMALE 100.22.15
	BETONA APMALE 100.22.15 ?(izcelta 4cm)
	BETONA APMALE 100.20.8
	BETONA APMALE 100.30.15
	BETONA APMALE 100.30/22.15
	GUMIJAS APMALE
	PROJ. ZOGS 6m augsts ar necaurredzamu apakšējo daļu (h=2m)
	PROJ. AIZSARGTĪKLS 6m augsts
	PROJ. ZOGS 6m augsts
	PROJ. ZOGS 4m augsts ar necaurredzamu apakšējo daļu (h=2m)
	PROJ. ZOGS 4m augsts
	PROJ. ZOGS 2m augsts
	PROJ. ZOGS 1.5m augsts
	PROJ. NOROBEŽOJOŠA BARJERA
	PROJ. NOROBEŽOJOŠS ŽOGS ATKRITUMU KONT. NOVIETNEI
	PROJ. LIETUS ŪDENS UZTVERŠANAS TEKNE
	PROJ. SMILŠĶĒRĀJS
	PROJ. BORTI MULTILAUKUMAM
	PROJ. SOLS UN ATRITUMU URNA
	PROJ. KAROGU MASTS
	PROJ. CEĻA ZĪME
	ESOŠO KOMUNIKĀCIJU AIZSARGČAULA
	ESOŠU KOMUNIKĀCIJU AKU VĀKU LĪMEŅOŠANA
	PROJ. KOKAUGS
	PROJ. VELOSIPĒDU STATĪVS
	PROJ. VIDEO NOVĒROŠANAS KAMERA
	PROJ. LATERNA
	PROJ. PROŽEKTORS

ESOŠO INŽENIERKOMUNIKĀCIJU APZĪMĒJUMI

APZĪMĒJUMS	NOSAUKUMS
	Pazemes augstā spiediena gāzes vads (I klase)
	Pazemes zemspiediena gāzes vads
	Apgaismes elektrolīnija
	Apgaismes kabelis
	Elektronisko sakaru gaisvadu piekarkabelis
	0,4 kV zemsprieguma elektrokabelis
	Elektronisko sakaru kabeļu kanalizācija
	Elektronisko sakaru kabelis
	Pazemes siltumtrase
ST	Virszemes siltumtrase
Ū	Pazemes ūdensvads
KdS	Sadzīves kanalizācijas spiedvads
K	Sadzīves kanalizācijas pašteces cauruļvads
LK	Lietus kanalizācijas pašteces cauruļvads
DR	Drenāža

JAUNPROJEKTĒJAMO INŽENIERKOMUNIKĀCIJU APZĪMĒJUMI

APZĪMĒJUMS	NOSAUKUMS
DT1	PROJ. DRENĀŽA
K2	PROJ. LIETUS ŪDENS KANALIZĀCIJA
SPK1	PROJ. SADZĪVES SPIEDKANALIZĀCIJA
Ū1	PROJ. ŪDENSAPGĀDE
K1	PROJ. SADZĪVES KANALIZĀCIJA
	PROJ. ELEKTRONISKO SAKARU TĪKLI (VIDEONOV.)
W4 W0	PROJ. APGAISMOJUMS
W2	PROJ. ELEKTROAPGĀDE
ZK	PROJ. ZEMĒJUMS
/	PROJ. SAKARU KABELIS
/	PROJ. SAKARU KABELIS
G4	SAISTĪTĀ PROJEKTA GĀZES APGĀDE

TERITORIJAS BILANCE

Nr.p.k.	NOSAUKUMS	PLATĪBA, m²	% NO PROJ. TERITORIJAS PLATĪBAS
1.	PROJ. TERITORIJAS PLATĪBA	25556.00	100 %
2.	TERITORIJAS LABIEKĀRTOJUMA PLATĪBA	25154.00	98.5 %
	zāliens		18.0 %
	asfaltbetona segums (brauktuvēm)		0.8 %
	bruģakmens segums (brauktuvēm)		7.5 %
	bruģakmens segums (ietvēm un laukumiem)		21.5 %
	laukakmeņu segums		0.6 %
	gumijas segums (vingrošanas laukumiem)		1.0 %
	futbola laukums atbilstoši FIFA standartiem (105 x 68 m) (mākslīgais zāliens)		31.0 %
	skrejceliņš (400 m) (necaurlaidīgs gumijas segums)		4.9 %
	basketbola laukums, atbilstoši FIBA standartiem (28 x 15 m) (asfaltbetons)		2.7 %
	volejbola laukums, (16 x 8)(smilts segums)		5.5 %
	multispēļu laukums, (gumijas segums)		3.9 %
	apstādījumi		1.1 %
3.	APBŪVE	460.00	
4.	APBŪVES BLĪVUMS (max 50 %)		1.8 %
5.	BRĪVĀ TERITORIJA (min 20 %)		55.3 %
6.	AUTOSTĀVVIETU SKAITS	60 gab.	
7.	INVALĪDU AUTOSTĀVVIETU SKAITS	2 gab.	
8.	AUTOSTĀVVIETU SKAITS OPERATĪVAJAM TRANSPORTAM	1 gab.	

ĒKU UN BŪVJU TEHNISKI EKONOMISKIE RĀDĪTĀJI

NR. PĒC EKSPLIKĀCIJU TABULAS	NOSAUKUMS	STĀVU SKAITS	APBŪVES LAUKUMS m²	STĀVU PLATĪBA m²	BŪVTILPUMS m³	UGUNS-NOTURĪBAS PAKĀPE	LIETOŠANAS VEIDS PĒC BŪVJU KLASIFIKĀTORA
1	LIELĀ KONTEINERTIPA ĒKA	1	163.70	163.70	465.00	U3	CC-127402 - Palīgēkas
2	MAZĀ KONTEINERTIPA ĒKA	1	108.30	108.30	310.00	U3	CC-127402 - Palīgēkas
4	NOJUME	1	1435.70	-	-	U3	CC-12740204 - Nojumes ar metāla vai mūra balstiem un pamatnes cieto segumu
3	TRIBĪŅU ĒKA	2	375.30	252.30	-	U2b	CC-24120101 - Tribīnes
6	FUTBOLA LAUKUMS	-	7926.00	-	-	-	CC-24110102- Sporta laukumi un trases ar smilts, speciālā maisījuma, tenisita u.tml. segumu.
4	MULTISPĒĻU LAUKUMS	-	1008.60	-	-	-	CC-24110102- Sporta laukumi un trases ar smilts, speciālā maisījuma, tenisita u.tml. segumu.
9	VOLEJBOLA LAUKUMI	-	1404.0	-	-	-	CC-24110102- Sporta laukumi un trases ar smilts, speciālā maisījuma, tenisita u.tml. segumu.
7	VINGROŠANAS LAUKUMS	-	244.0	-	-	-	CC-24110102- Sporta laukumi un trases ar smilts, speciālā maisījuma, tenisita u.tml. segumu.
5	BASKETBOLA LAUKUMS	-	684.0	-	-	-	CC- 24110101- Sporta laukumi un trases ar cieto segumu.

OBJEKTA IZVIETOJUMA SHĒMA

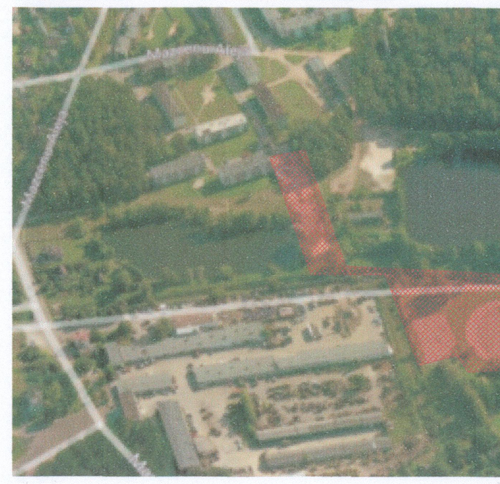

VIETA SKAŅOJUMIEM:

BŪVPROJEKTA ĢENERĀLPLĀNS
M 1:500

SASKAŅOTS 2016. gada 31. martā
Izstrādātais būvprojekta risinājums atbilst VAS "Latvijas Valsts ceļi" 2015. gada 25. 11. izsniegtiem tehniskiem noteikumiem Nr. 4.3.1.-1277
VAS LATVIJAS VALSTS CEĻI
Centra reģ...
Rīgas nodaļas būvinženieris
A.ZIRNIS

1.Rakšanas darbu saskaņošanai darbu veicējam jāierodas AS „Sadales tīkls" Pierīgas Ekspluatācijas daļas Ķekavas nodaļā 3 dienas pirms darbu uzsākšanas.
Adrese: Gaismas iela 3, Ķekava
Pieņemšanas laiki:
Ceturdienās 9:00-12:00; 13:00-15:00 ;
2.Rakšanas darbi bez rakstiskas AS "Sadales tīkls" atļaujas ir aizliegti!
31.03.2016
AS "Sadales tīkls"
Pierīgas Ekspluatācijas daļa
Ķekavas nodaļa
Meistars
Egils Stepanovičs

Rakšanas, grunts izstrādes un zemes darbi ar mehānismiem elektronisko sakaru tīkla aizsargjoslā AIZLIEGTI

SASKAŅOTS lattelecom
ar SIA Lattelecom
Nr. 585
29-03-2016
SASKAŅOJUMA NOTEIKUMI
1. Trīs dienas pirms darbu sākuma ierasties Rīgā, Kleistu ielā 5, izņemt rakšanas atļauju un kopā ar SIA Lattelecom darbinieku veikt izmaiņas apakšzemes sakaru būvēs, veicamo darbu joslās.
2. Dienu pirms darbu sākuma izsaukt SIA Lattelecom darbinieku uz veicamo darbu vietu pa tālruni 67054400
lattelecom
Irina Solovjova
SIA Lattelecom
Tīkla uzraudzības inženieris

MEZGLS 1.
SITUĀCIJA PĒC 1. KĀRTAS IZBŪVES

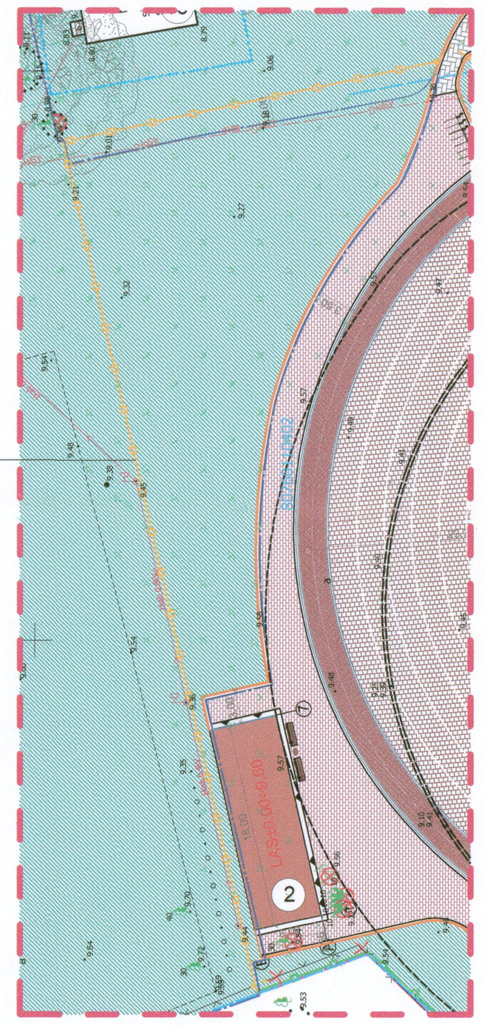

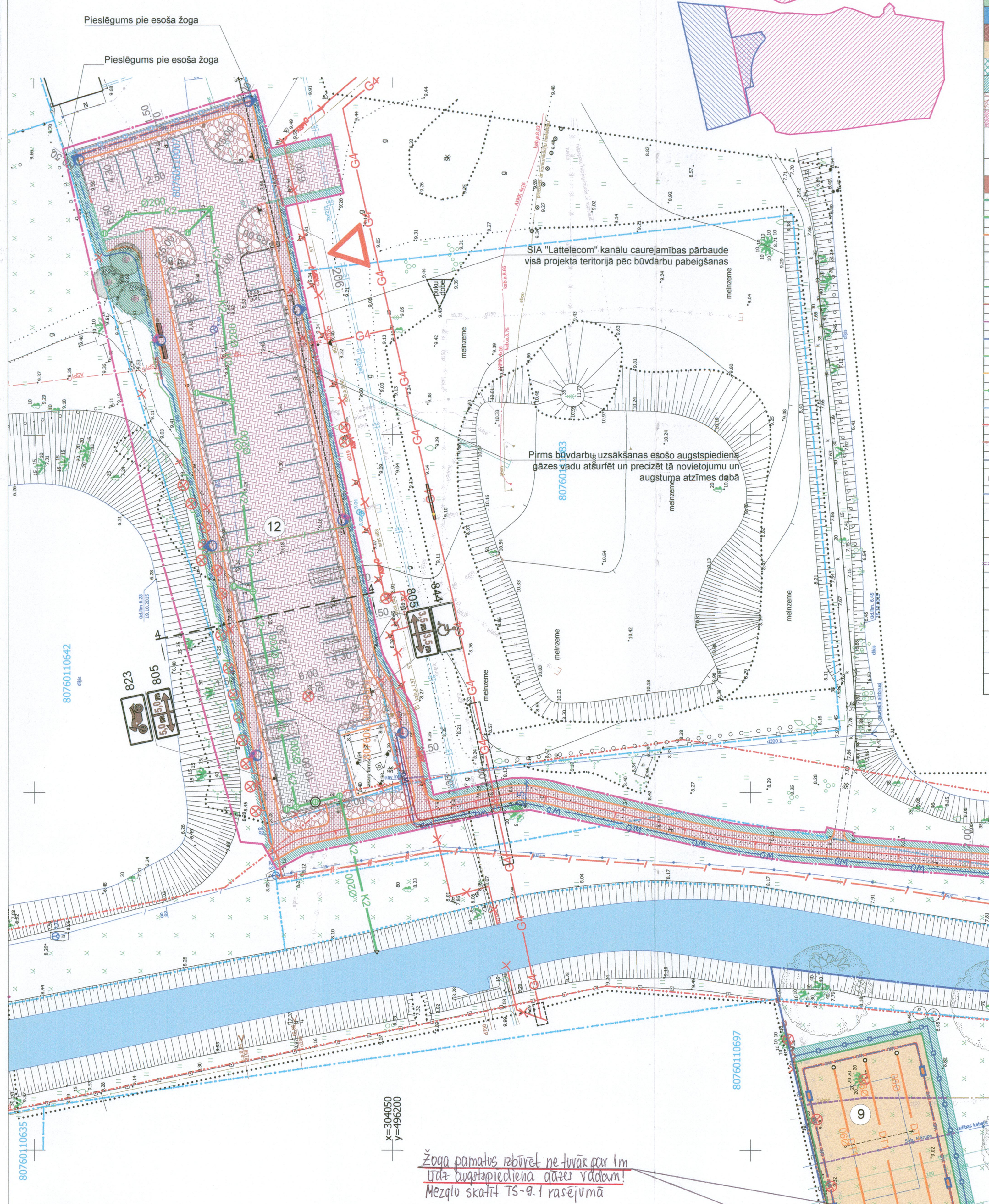

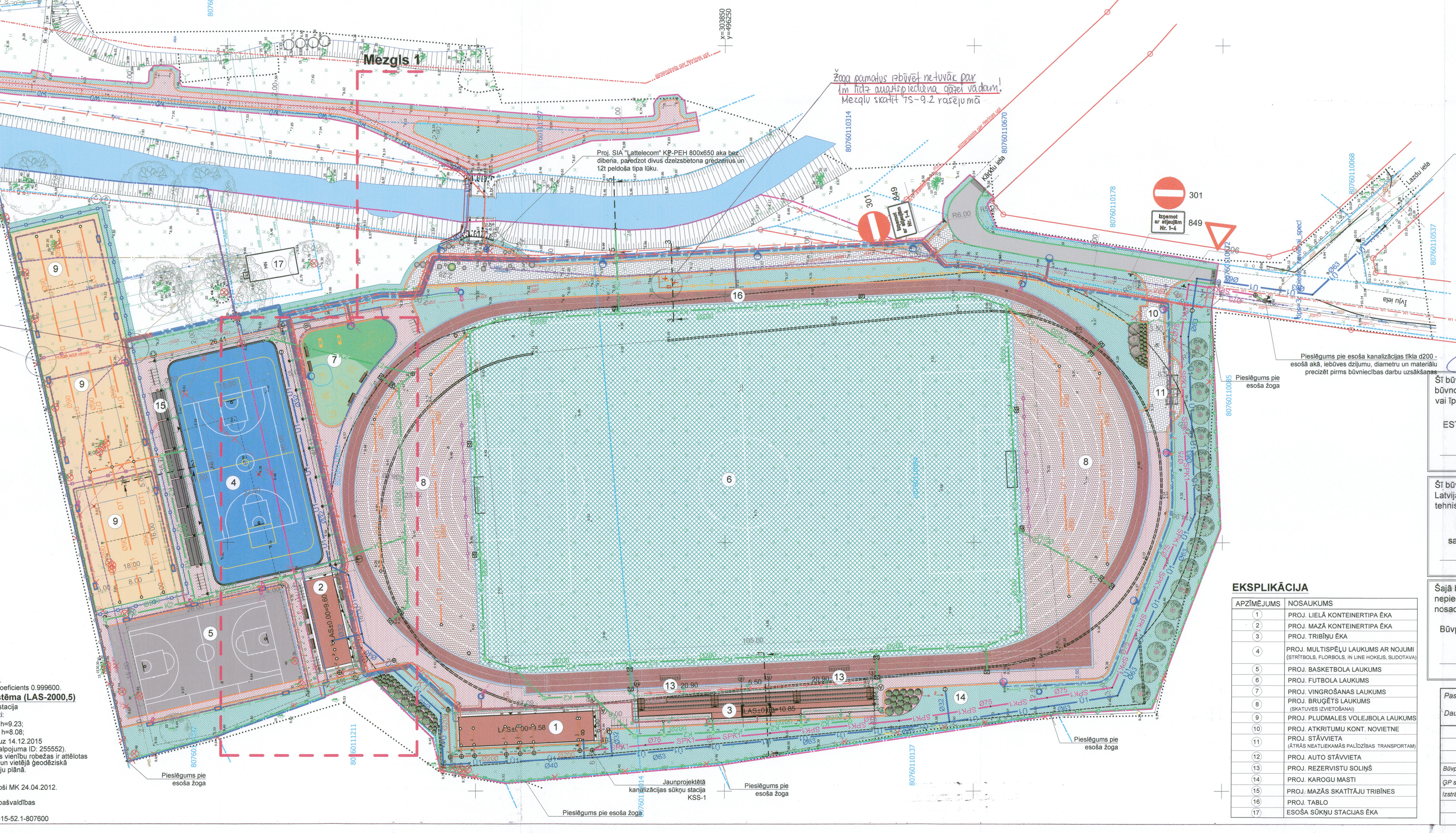

Saskaņots
AS "Mārupes komunālie pakalpojumi" valdes priekšsēdētājs
31.03.2016. J.Ivanovs

Valsts SIA «Zemkopības ministrijas nekustamie īpašumi» Zemgales reģiona meliorācijas nodaļas Aizkraukles sektora vadītājs
JURIS ZĀLĪTIS
Nr. 116 29.03.16

Nepiekrītam esošā žoga demontāžai
Māris Buš...
SIA "Sabiedrība Mārupe"

ĢENERĀLPLĀNA PIEZĪMES:

1. Izmēri un augstumi doti metros.
2. Izbūvējot pieslēgumus, jāpieslēdzas pie esošajām augstuma atzīmēm, ja projektā nav norādīts savādāk.
3. Projekta līnijas augstumi precizējami būvniecības laikā.
4. Būvdarbu laikā ievērot pazemes un virszemes komunikāciju aizsardzības noteikumus un, ja nepieciešams, paredzēt to papildus aizsardzību.
5. Grunts sablīvējums katrai grunts kārtai vai šķembu pamatnei nedrīkst būt mazāks par 98% no Proktora blīvuma;
6. Ja būvniecības rezultātā tiek traucēta inženierkomunikāciju darbība, tad būvuzņēmējam jāparedz bojāto posmu nomaiņa turpmākai pilnvērtīgai inženiersistēmu darbībai;
7. Pirms zemes darbiem veikt kontrolmērījumus dabā!
8. Teritorijas sadaļas plānus, risinājumus un piesaistes skatīt attiecīgās sadaļas lapās TS-2, TS-3, TS-4.
9. Visas atkāpes no projekta risinājumiem, kā arī celtniecības gaitā nepieciešamos papildus risinājumus, savlaicīgi, pirms darbu uzsākšanas un pasūtījumu veikšanas, saskaņot ar būvprojekta autoru;
10. Visas atsauces uz iekārtu, materiālu un izstrādājumu izgatavotāju firmām, kuras norādītas projektā, liecina tikai par šo izstrādājumu un iekārtu kvalitātes un apkalpošanas līmeni. Norādīto iekārtu un materiālu nomaiņa ir iespējama ar citām tehniski analogām vai labākām iekārtām un materiāliem.
11. Veicot zemes darbus, nodrošināt esošo koku sakņu aizsardzību būvdarbu skartajās zonās, **sīkāku aprakstu skatīt skaidrojošajā aprakstā;**
12. Būvgružu, izraktās nederīgās grunts izvešanas vieta precizējama sazinoties ar būvuzņēmēju būvniecības laikā, iepriekš veicot saskaņojumu ar Pasūtītāju.
13. Par lielās konteinertipa ēkas (Nr.1) nulles atzīmi pieņemts ±0.00 = 9.58,mazās konteinertipa ēkas (Nr.2) nulles atzīmi pieņemts ±0.00 = 9.64 un tribīņu ēkas (Nr.3) nulles atzīmi pieņemts ±0.00 = 10.85
14. Projektēto inženiertīklu risinājumus un inženiertīklu piesaistes skatīt attiecīgo inženierkomunikāciju sadaļu rasējumos.
15. Esošā augstspiediena gāzes vada augstuma atzīmes vietās, kur tas krustojas ar projekta labiekārtojuma elementiem - žogu, cietajiem segumiem, betona apmalēm, projektētajām komunikācijām skatīt mezglos TS-5.

ABC Construction
Rīga, Vārnu iela 7-4, LV-1009
Reģ.nr. 40003765683
Tālr.:29958795, Birojs:26632666
Fakss: 66100122
info@abcconstruction.lv
www.abcconstruction.lv

Plāna nosaukums:	Topogrāfiskais plāns		
Pasūtītājs: SIA "BM Projekts"		Objekta ID numurs:	T3430
		Lapa:	1
Sertificēts ģeodēzists Maigonis Mičulis, sert.Nr.AC000000054	Pasūtījums: Mārupes novads, Jaunmārupe, Īvju iela 5 Jaunmārupes stadions	Lapas:	2
Vadītājs Edgars Peilāns 19.10.2015		Mērogs:	1:500
Ģeodēzists Maigonis Mičulis 19.10.2015		Platība:	4.7 ha

Inženierkomunikāciju turētāju saskaņojumi

Inženierkomunikāciju turētājs	Inženierkomunikācija	Paraksts	Datums	Saskaņotājs	Piezīmes
AS "Sadales tīkls"	vid. un zemsprieguma elektroapgādes tīkli	paraksts	10.12.2015	K.Kalniņš	
SIA "Lattelecom"	elektronisko sakaru tīkli	paraksts	10.12.2015	I.Solovjova	sask.Nr.2424
AS "Latvijas Gāze"	gāzes tīkli	paraksts	02.12.2015	G.Graudiņš	
VAS "Latvijas Valsts radio un televīzijas centrs"	elektronisko sakaru tīkli	paraksts	10.12.2015	R.Višņakovs	
AS "Mārupes komunālie pakalpojumi"	ūdensvads, kanalizācija	paraksts	14.12.2015	J.Bistrovs	
Mārupes pagasta elektroinženieris	elektroapgādes tīkli	paraksts	02.12.2015	N.Kārklis	
SIA "Latvijas Mobilais Telefons"	elektronisko sakaru tīkli	e-pasts	05.11.2015	Ē.Rubins	
SIA "ZMNI"	meliorācija	e-pasts	05.11.2015	A. Ābele	Sask. Nr.2716/A15
SIA "Sabiedrība Mārupe"	siltumtīkli	paraksts	08.02.2015	H.Lediņš	

PIEZĪMES:
1. Uzmērīšana veikta 2015. gada 19.oktobrī.
2. LKS-92 TM koordinātu sistēma, mēroga koeficients 0.999600.
3. **Latvijas normālo augstumu sistēma (LAS-2000,5)**
4. Uzmērīšanā izmantota LatPos GP bāzes stacija "OJAR" RTK režīmā un ierīkoti atbalstpunkti:
GPS 1001: x=496321.356, y=304058.091, h=9.23;
GPS 1002: x=496238.315, y=304039.954, h=8.08;
5. Nekustamā īpašuma kadastra kartes dati uz 14.12.2015 Dati iegūti portālā www.kadastrs.lv (E-pakalpojuma ID: 255552). Saskaņā ar VZD sniegto informāciju zemes vienību robežas ir attēlotas atbilstoši zemes kadastrālās uzmērīšanas un vietējā ģeodēziskā tīkla precizitātei un var nesakrist ar situāciju plānā.
6. Objekta platība - 4.7ha.
7. Topogrāfiskie apzīmējumi attēloti atbilstoši MK 24.04.2012. noteikumu Nr.281.
8. Ielu sarkanās līnijas uznestas atbilstoši pašvaldības teritorijas plānojumam.
9. Planšetes: 4222-15-42.3-807600, 4222-15-52.1-807600

EKSPLIKĀCIJA

APZĪMĒJUMS	NOSAUKUMS
1	PROJ. LIELĀ KONTEINERTIPA ĒKA
2	PROJ. MAZĀ KONTEINERTIPA ĒKA
3	PROJ. TRIBĪŅU ĒKA
4	PROJ. MULTISPĒĻU LAUKUMS AR NOJUMI (STRĪTBOLS, FLORBOLS, IN LINE HOKEJS, SLIDOTAVA)
5	PROJ. BASKETBOLA LAUKUMS
6	PROJ. FUTBOLA LAUKUMS
7	PROJ. VINGROŠANAS LAUKUMS
8	PROJ. BRUĢĒTS LAUKUMS (SKATUVES IZVIETOŠANAI)
9	PROJ. PLUDMALES VOLEJBOLA LAUKUMS
10	PROJ. ATKRITUMU KONT. NOVIETNE
11	PROJ. STĀVVIETA (ĀTRĀS NEATLIEKAMĀS PALĪDZĪBAS TRANSPORTAM)
12	PROJ. AUTO STĀVVIETA
13	PROJ. REZERVISTU SOLIŅŠ
14	PROJ. KAROGU MASTI
15	PROJ. MAZĀS SKATĪTĀJU TRIBĪNES
16	PROJ. TABLO
17	ESOŠA SŪKŅU STACIJAS ĒKA

Šī būvprojekta EST sadaļas risinājumi atbilst Latvijas būvnormatīvu un citu normatīvo aktu, kā arī tehnisko vai īpašo noteikumu prasībām.
EST sadaļas vadītājs — Tālis Ziediņš (vārds un uzvārds); 35-357 (sertifikāta Nr.); 11.01.2016 (datums); (paraksts)

Šī būvprojekta ELT sadaļas risinājumi atbilst Latvijas būvnormatīvu un citu normatīvo aktu, kā arī tehnisko vai īpašo noteikumu prasībām.
ELT sadaļas vadītājs — Natalja Gorbatenko (vārds un uzvārds); 3-00202 (sertifikāta Nr.); 11.01.2016 (datums); (paraksts)

Šī būvprojekta ŪKT, ŪK sadaļas risinājumi atbilst Latvijas būvnormatīvu un citu normatīvo aktu, kā arī tehnisko vai īpašo noteikumu prasībām.
ŪKT, ŪK sadaļu vadītājs — Ingars Timofejevs (vārds un uzvārds); 3-00995 (sertifikāta Nr.); 11.01.2016 (datums); (paraksts)

Šī būvprojekta AR, ARD, TS, ĢP sadaļu risinājumi atbilst Latvijas būvnormatīvu un citu normatīvo aktu, kā arī tehnisko vai īpašo noteikumu prasībām.
AR, ARD, TS, ĢP sadaļu vadītājs — Lāsma Lediņa (vārds un uzvārds); 10-0890 (sertifikāta Nr.); 11.01.2016 (datums); (paraksts)

Šajā būvprojektā ir iekļautas un izstrādātas visas nepieciešamās daļas atbilstoši būvatļaujā ietvertajiem nosacījumiem.
Būvprojekta vadītājs — Didzis Dāle (vārds un uzvārds); 20-6923 (sertifikāta Nr.); 11.01.2016 (datums); (paraksts)

Pasūtītājs:
Mārupes novada dome
Reģ. Nr. 90000012827
Daugavas iela 29, Mārupe, Mārupes novads, LV-2167
Saskaņots:.. (Vārds, Uzvārds)
(datums) (paraksts)

Pasūtītājs: Mārupes novada dome, Daugavas iela 29, Mārupe, Mārupes novads, LV-2167				Objekts: Mārupes novada Jaunmārupes stadiona pārbūve	Atbildīgais projektētājs: SIA "BM Projekts" Viršu iela 12-47, Tīraine, Mārupes novads, LV-2167 Tālr.: +371 29762257
		Paraksts	Datums	Adrese: Īvju iela 5, Mazcenu aleja 35, Jaunmārupe, Mārupes novads	©All rights reserved. ©Izmantojams saskaņā ar autortiesību likumu
Būvproj. vad.	Didzis Dāle		11.01.2016	Lapas nosaukums:	Līguma nr.: 5-21/695-2015
ĢP sadaļas vad.	Lāsma Lediņa		11.01.2016	BŪVPROJEKTA ĢENERĀLPLĀNS	Arhīva nr.: 5-21/695-2015
Izstrādāja	Zane Grava		11.01.2016		Mērogs: 1:500

Stadija	Lapas	Ras. Nr.
BP	1/1	ĢP-1